

---

# Cegid HR

## Egalité Femmes/Hommes

XELIANS DIGITAL BUC

03/03/2022 10:12

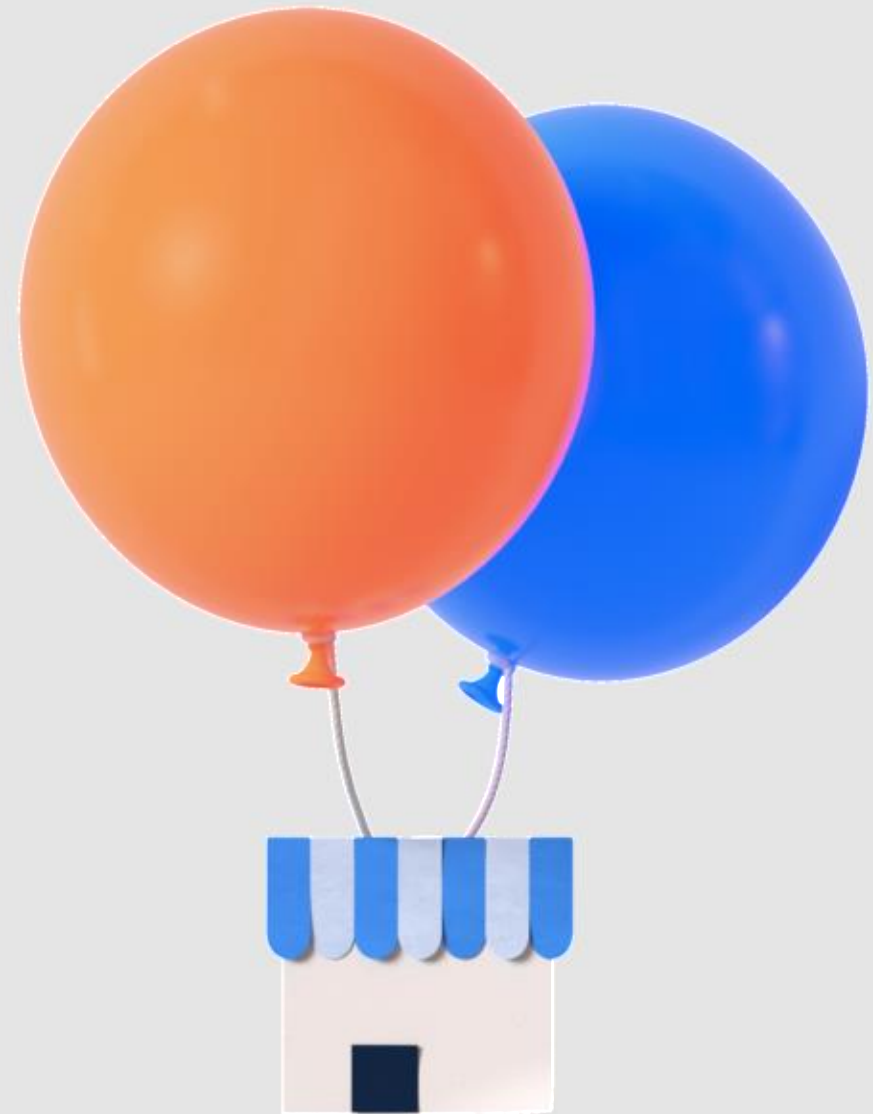



## Cegid HR Egalité Femmes/Hommes

Chère Cliente, Cher Client,

Vous trouverez, ci-dessous, votre Index Egalité Femmes/Hommes, calculé à partir des données transmises. Ce rapport comprend les 4 indicateurs et l'Index

Les 4 indicateurs :

- Ecart de rémunération entre H/F par âge et CSP (40 points)
- Ecart de répartition des augmentations individuelles entre H/F (35 points)
- % des salariées ayant bénéficié d'une augmentation au retour de congés maternité (15 points)
- Nombre de femmes parmi les 10 salariés ayant perçu les plus hautes rémunérations (10 points)

L'index sera égal à la somme des résultats des 4 indicateurs

**Ces éléments vous serviront à communiquer auprès de votre CSE, à publier l'Index sur votre site Internet et à renseigner les informations demandées par les Services du Ministère du Travail (la DIRECCTE).**

Périmètre retenu pour le calcul des indicateurs :

- Raison sociale de l'entreprise : **XELIANS DIGITAL BUC**
- Numéro SIREN de l'entreprise : **409874625**
- La période de référence pour le calcul des indicateurs : **du 01/01/2021 au 31/12/2021**
- L'effectif (nombre de salariés pris en compte pour le calcul des indicateurs) : **165**

Cegid vous remercie de votre confiance

## 1- Indicateur d'écart de rémunération

Catégories de postes équivalents : 2

Seuil de pertinence associé : 5%

catégorie socioprofessionnelle (CSP)	tranche d'âge	rémunération annuelle brute moyenne par EQTP		écart de rémunération moyenne	nombre de salariés		validité du groupe (1=oui,0=non)	effectifs valides (groupes pris en compte)	écart pondéré
		femmes	hommes		femmes	hommes			
Employés	moins de 30 ans	20360	25150	19 %	12	7	1	19	1.73 %
	de 30 à 39 ans	22077	23372	5.5 %	35	15	1	50	0.18 %
	de 40 à 49 ans	25136	24906	-0.9 %	15	11	1	26	0 %
	50 ans et plus	21874	29331	25.4 %	13	7	1	20	2.65 %
Ingénieurs et Cadres	de 30 à 39 ans	35738	49959	28.5 %	3	15	1	18	2.74 %

## 1- Indicateur d'écart de rémunération

Catégories de postes équivalents : 2

Seuil de pertinence associé : 5%

catégorie socioprofessionnelle (CSP)	tranche d'âge	rémunération annuelle brute moyenne par EQTP		écart de rémunération moyenne	nombre de salariés		validité du groupe (1=oui,0=non)	effectifs valides (groupes pris en compte)	écart pondéré
		femmes	hommes		femmes	hommes			
Ingénieurs et Cadres	de 40 à 49 ans	66493	79470	16.3 %	9	12	1	21	1.54 %
<b>ensemble des salariés</b>					<b>87</b>	<b>67</b>		<b>154</b>	<b>8.84 %</b>

indicateur calculable (1=oui, 0=non) :

1

Les effectifs valides représentent plus de 40 % des effectifs totaux.

indicateur d'écart de rémunération (%) :

8.8

Un écart de rémunération est constaté en faveur des hommes.

note obtenue sur 40 :

29

## 2- indicateur d'écart de taux d'augmentations individuelles

Période d'exploitation de l'indicateur : du 01/01/2021 au 31/12/2021

catégorie socioprofessionnelle (CSP)	nombre de salariés augmentés au cours de la période de référence		nombre de salariés		taux d'augmentation		écart de taux d'augmentation	écart absolu de taux d'augmentation	écart en nombre équivalent de salariés
	femmes	hommes	femmes	hommes	femmes	hommes			
ensemble des salariés	38	24	91	74	41.8 %	32.4 %	-9.3 %	9.3 %	6.9

indicateur calculable (1=oui, 0=non) :

1
---

Il y a eu des augmentations et les effectifs comportent au moins 5 femmes et 5 hommes.

écart absolu de taux d'augmentation (points de %) :

9.3
-----

Un écart d'augmentations est constaté en faveur des femmes.

écart en nombre équivalent de salariés

6.9
-----

note correspondant à l'écart absolu de taux d'augmentation :

35
----

note correspondant à l'écart en nombre équivalent de salariés :

35
----

note obtenue sur 35 :

35
----

## 3- pourcentage de salariés ayant bénéficié d'une augmentation dans l'année suivant leur retour de congé maternité

	nombre de salariés de retour de congé maternité/adoption		pourcentage de salariés augmentés
	total	augmentées	
ensemble des salariés	0	0	0 %

indicateur calculable (1=oui, 0=non) :

Il n'y a pas eu de retour de congé maternité avec augmentation pendant ce congé.

indicateur de pourcentage de salariés ayant bénéficié d'une augmentation dans l'année suivant leur retour de congé maternité (%) :

note obtenue sur 15 :

## 4- nombre de salariés du sexe sous-représenté parmi les 10 plus hautes rémunérations

	Nombre de salariés parmi les 10 plus hautes rémunérations			nombre de salariés du sexe sous-représenté
	femmes	hommes	ensemble	
ensemble des salariés	3	7	10	3

indicateur du nombre de salariés du sexe sous-représenté parmi les 10 plus hautes rémunérations :

Les femmes sont sous-représentées parmi les salariés les mieux rémunérés.

note obtenue sur 10 :

## Calcul de l'index d'égalité professionnelle Femmes/Hommes

	indicateur calculable (1=ooui, 0=non)	valeur de l'indicateur	points obtenus	nombre de points maximum de l'indicateur	nombre de points maximum des indicateurs calculables
1- Indicateur d'écart de rémunération	1	8.8	29	40	40
2- indicateur d'écart de taux d'augmentations individuelles	1	6.9	35	35	35
3- pourcentage de salariés ayant bénéficié d'une augmentation dans l'année suivant leur retour de congé maternité	0	INCALCULABLE	0	0	0
4- nombre de salariés du sexe sous-représenté parmi les 10 plus hautes rémunérations	1	3	5	10	10
<b>Total des indicateurs calculables</b>			<b>69</b>		<b>85</b>
<b>INDEX (sur 100 points)</b>			<b>81</b>		<b>100</b>

Le total des indicateurs calculables est ramené sur 100 points en appliquant la règle de la proportionnalité.